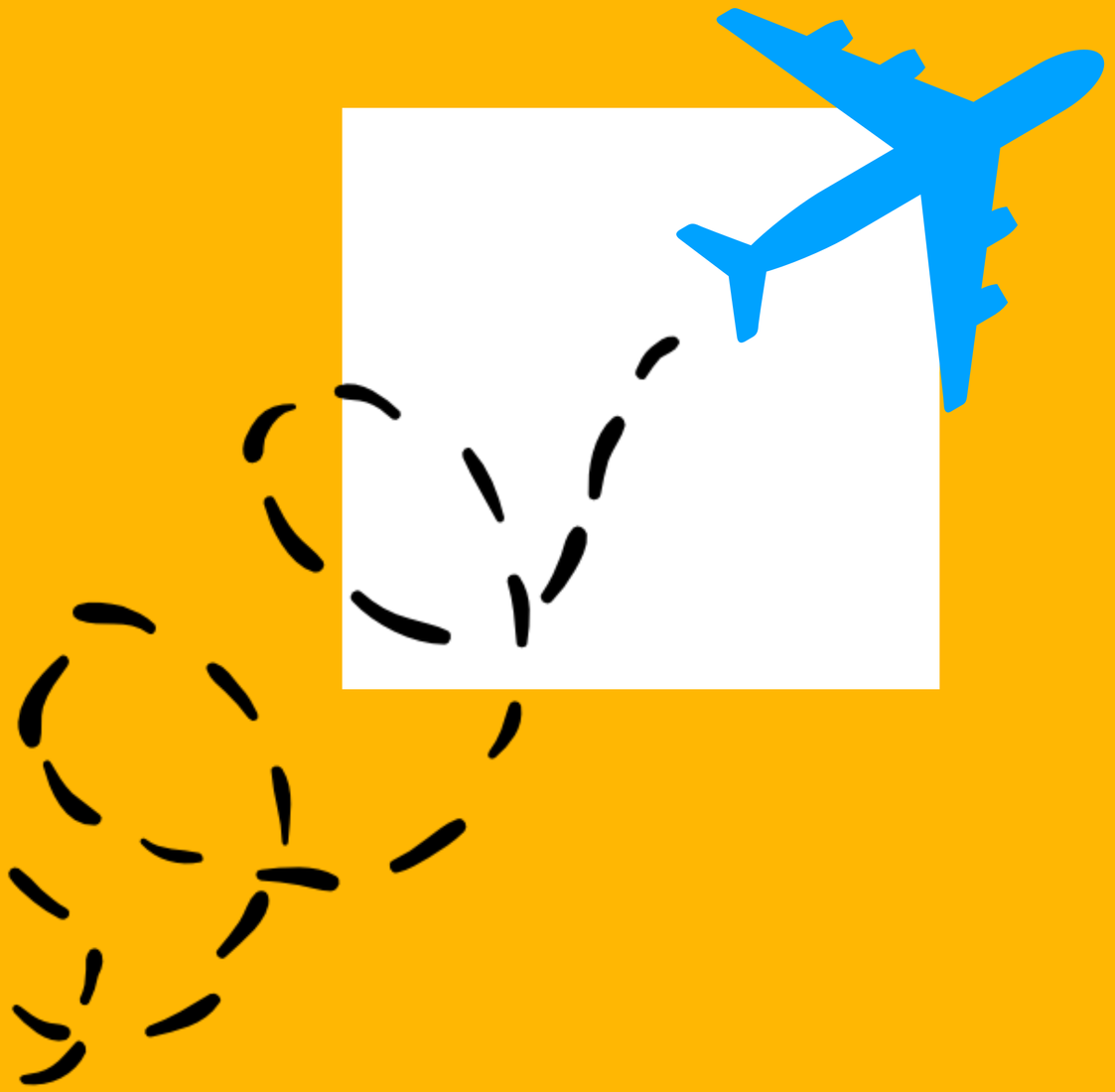

КОНКУРС «Высший пилотаж»

на что обратить внимание в сезоне 2021-2022

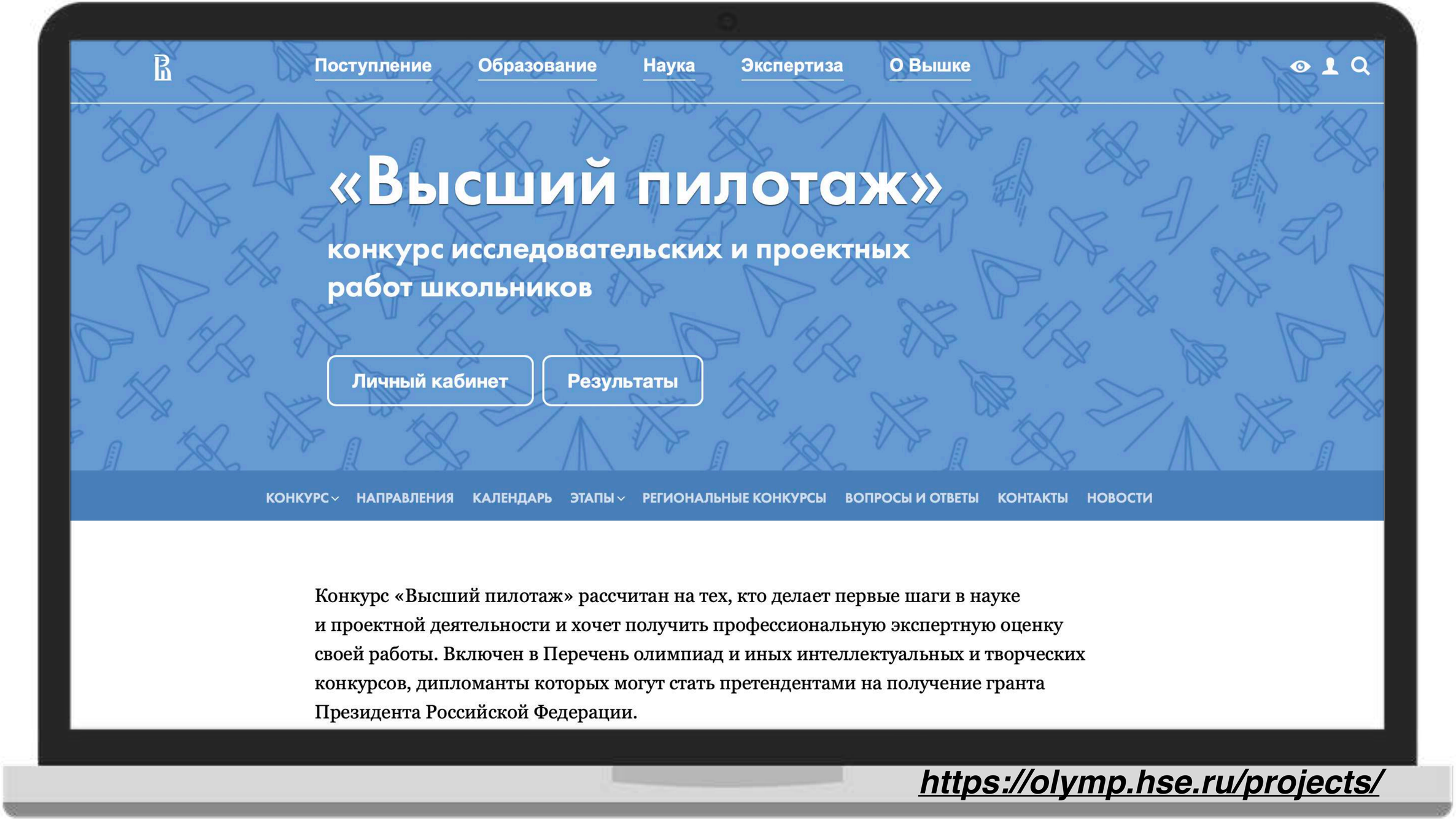

https://olymp.hse.ru/projects/

Направления конкурса

10–11 классы | 9 класс | 8 класс

- Computer science*
- Бизнес-информатика
- Биология*
- Востоковедение
- Дизайн
- История
- Культурология
- Лингвистика
- Математика*
- Международные отношения
- Медиакоммуникации
- Право
- Предпринимательство
- Психология
- Реклама и связи с общественностью
- Социология
- Спутникостроение и геоинформационные технологии: Terra Notum
- Технические и инженерные науки
- Управление государством
- Урбанистика: городское планирование
- Физика*
- Филология
- Философия
- Химия*
- Экономика

**Проводится в формате конкурса-конференции «Авангард»*

Направления конкурса

10–11 классы | 9 класс | 8 класс

- Computer science*
- Бизнес-информатика
- Биология*
- Востоковедение
- Дизайн
- История
- Культурология
- Лингвистика
- Математика*
- Международные отношения
- Медиакоммуникации
- Право
- Предпринимательство
- Психология
- Реклама и связи с общественностью
- Социология
- Спутникостроение и геоинформационн и: Terra Notum
- Технические и инженерные науки
- Управление государством
- Урбанистика: городское планирование
- Физика*
- Филология
- Философия
- Химия*
- Экономика

**Проводится в формате конкурса-конференции «Авангард»*

1

дедлайны

Конкурс проходит в два этапа

2

выбрать трек участия

НАПРАВЛЕНИЕ
«Реклама и связи с общественностью»

Творческий проект

Коммуникационный проект

Коммуникационный проект

профиль «связи с общественностью»

Развитие культурно-исторического наследия моего региона

- *индивидуальный проект*
- *ученики 10-11 классов*
- *можно подать только одну работу*

Творческий проект

профиль «реклама»

индивидуальный проект

ученики 10-11 классов

можно подать только одну работу

Наука и технологии будущего

1

аннотация

+ презентация проекта

Коммуникационный проект

Аннотация

документ в формате word НЕ БОЛЕЕ 10 страниц

анонимная работа

загрузить можно ТОЛЬКО один раз

проверка в системе Антиплагиат

Что нужно отразить в аннотации?

название проекта

текущая ситуация (описание) и проблема

цель и задачи проекта

целевая аудитория

концепция — *стратегия и этапы реализации проекта* — *каналы коммуникации* — *ожидаемые результаты*

Презентация проекта

основной упор на проект

идея и концепция

этапы реализации проекта

ожидаемые результаты

каналы коммуникации

целевая аудитория

Творческий проект

аннотация +
творческая работа

2

Аннотация

документ
в формате word
НЕ БОЛЕЕ
10 страниц

анонимная
работа

загрузить можно
ТОЛЬКО один раз

проверка в системе
Антиплагиат

Что нужно отразить в аннотации?

название проекта

актуальность (текущая ситуация)

цель и задачи проекта

целевая аудитория

стратегия/ этапы реализации проекта

каналы коммуникации

ожидаемые результаты

Творческая работа

видеореклама | *BTL* | *печатная реклама* | *радиореклама*

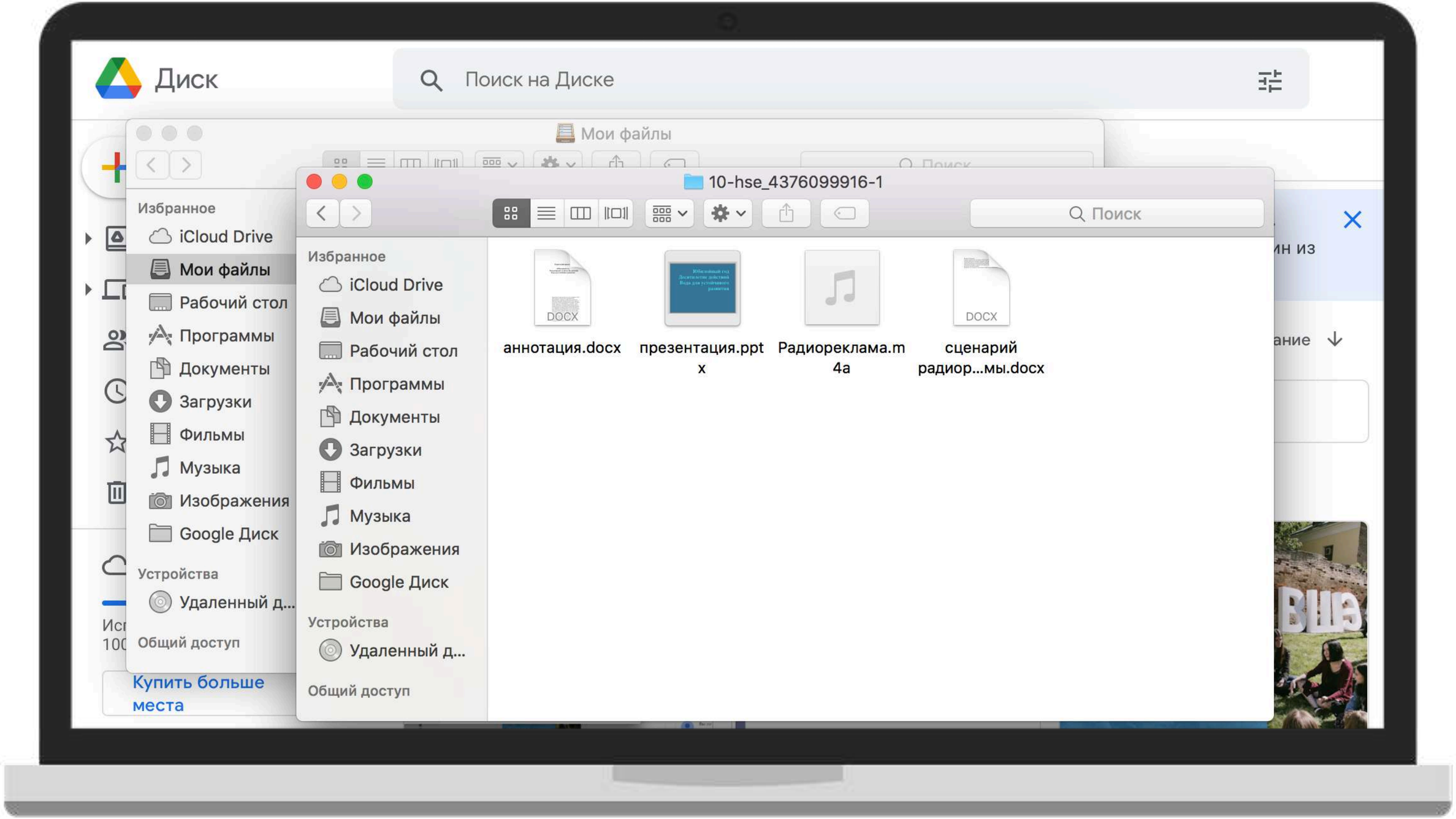
Диск
Поиск на Диске
Мои файлы
Поиск
Избранное
iCloud Drive
Мои файлы
Рабочий стол
Программы
Документы
Загрузки
Фильмы
Музыка
Изображения
Google Диск
Устройства
Удаленный д...
Общий доступ
Купить больше места
10-hse_4376099916-1
Поиск
аннотация.docx
презентация.pptx
Радиореклама.m4a
сценарий радиор...мы.docx
DOCX

Создать

Мой диск

Компьютеры

Доступные мне

Недавние

Помеченные

Корзина

Хранилище

Использовано 32,75 ГБ из 100 ГБ

Купить больше места

Теперь вы можете запрещать пользователям делиться с вами файлами на Диске.

Чтобы запретить пользователям делиться с вами нежелательными файлами, нажмите на один из таких файлов правой кнопкой мыши и выберите **Заблокировать**. Подробнее...

Файлы

Название

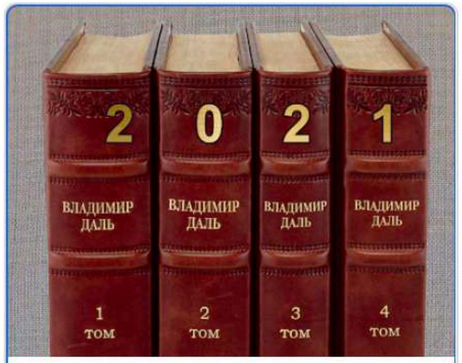

календарь.pdf

Аннотация к календар...

Вчера

сб 12:3

сб 12:3

Самые часто встречающиеся ошибки:

- у проекта ***нет названия***;
- работа ***не соответствует тематике***;
- работа ***подписана***;
- файл не прикреплён к работе/ не открывается (проверяйте файлообменники)

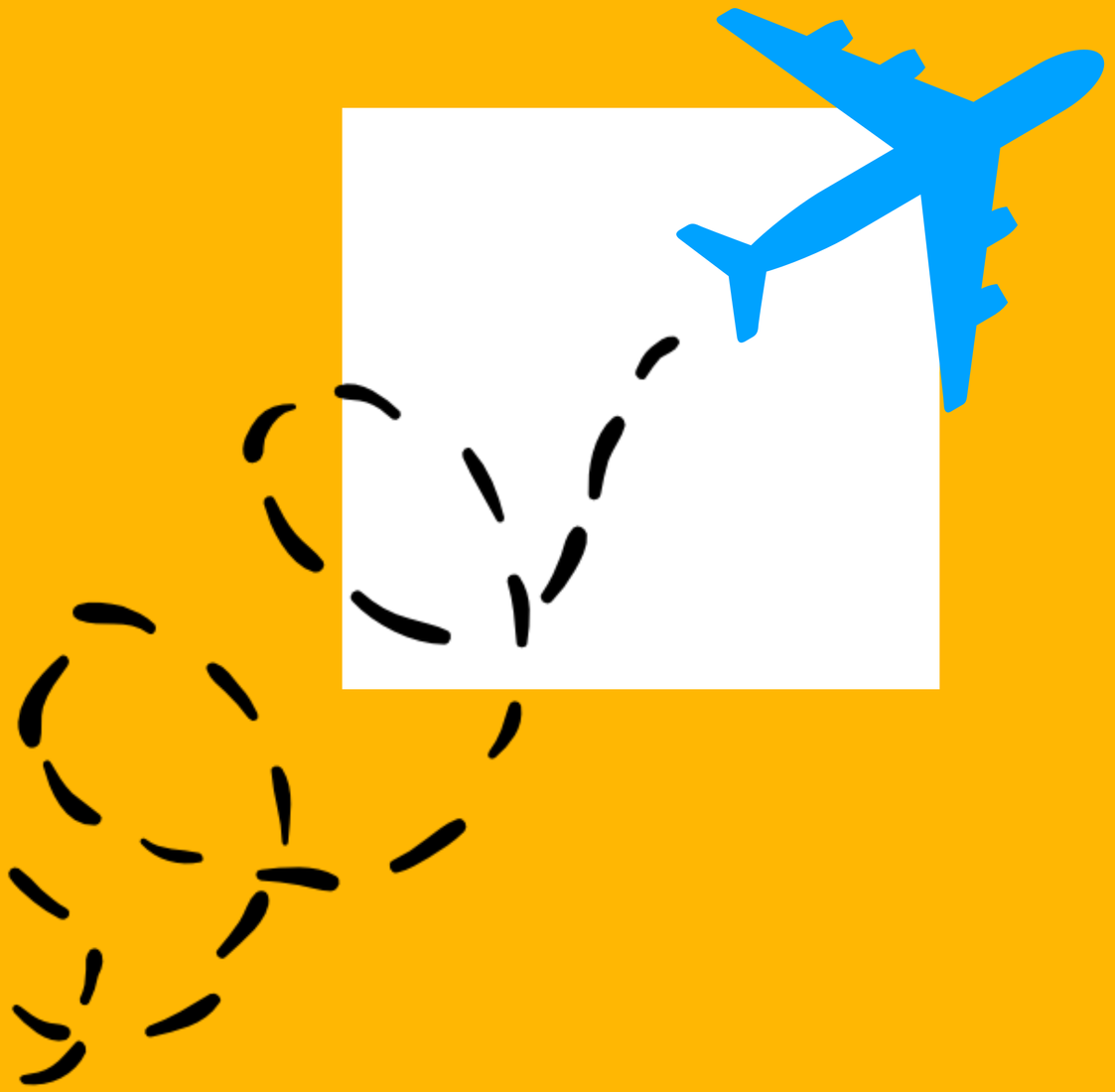

Публичная защита проектов

как подготовиться?

Презентация

можно направить дополнительные материалы
(при необходимости)

на выступление
отводится
7 минут

не более
10 слайдов
(включая изображения)

3-5 минут
(вопросы
от членов жюри)

УСПЕХОВ!

INCOMMHSE INCOMMHSE INCOMMHSE INCOMMHSE
ГДЕ-ТО
ХОРОШО,
А НА РЕКЛАМЕ
ЛУЧШЕ

И несколько примеров …

Брошюра

Моя история

Я переехала в Уфу три года назад. Хочу уточнить, что моя семья любит путешествия, и мы были во многих странах, и конечно же нам стало интересно узнать новый регион.

Первым делом мы посетили знаменитые башкирские Шиханы, а точнее гору Торатау. Наша страна богата разнообразными памятниками природы, но Торатау- это не обычная гора, а фрагменты барьерного рифа, который сформировался около 280–300 миллионов лет назад! Меня увлекли истории и легенды этого места, они таинственные и завораживающие! А самое интересное, что Шиханы являются музеем под открытым небом! Здесь можно не только взобраться на гору, но и переночевать в юртах, словно исконные башкиры, попробовать этническую еду и покататься на конях.

Следом мы узучили историю столицы Башкирии - Уфы. И я заметила, что экскурсии весьма скучны. Мне стало интересно, можно ли создать маршрут, который точно запомнится надолго, и я решила создать собственную экскурсию.

Наш маршрут

На ней мы посетим: Монумент Дружбы народов, парк Аксакова, полюбуемся на реку Белую с мостика влюблённых, памятник Салавату Юлаеву, гостиный двор, Непейцевский дендропарк, дворец Орджоникидзе, парк победы, Шиханы.

Наша особенность

Наши экскурсоводы, а точнее легенда, в которую они вас погрузят! Это легенда Урал-батыр! Узнать историю города от лиц сказочных героев будет интересно для людей любых возрастов. Но продолжение вашего вечера будет зависит от вас самих.

Шиханы - здесь наша экскурсия имеет развилку. Приезжая в эко-комплекс Торатау, мы пробуем башкирскую кухню, затем дружно готовим традиционный бурсак. А после отправляемся спать в юрты.

На следующий день вы можете выбрать два варианта развития событий:

1. Стрельба из лука как истинные башкирские войны, конная прогулка
2. Сплав по бурной реке

Оба предложения заканчиваются восхождением на гору Торатау!

Выбор за вами!

Восхождение на гору и диалог с мифическими персонажами объединяет любые возраста и города.

Окунитесь в невероятное приключение «Направляясь на Торатау»

Башкирская юрта

Башкирия ждёт именно вас!

Путеводитель

ПРОВЕДИ ВЫХОДНЫЕ С СЕМЬЕЙ //

История Уфы

Город Уфа раскинулся в долине реки Белая при впадении в нее рек Уфа и Дема. После взятия Иваном Грозным Казани к 1557 году основная часть Башкирии добровольно вошла в состав Русского государства. В мае 1574 года на берегу Белой на горе Туратау («гора-крепость») построили деревянную крепость, Троицкую церковь, избы и хозяйственные постройки.

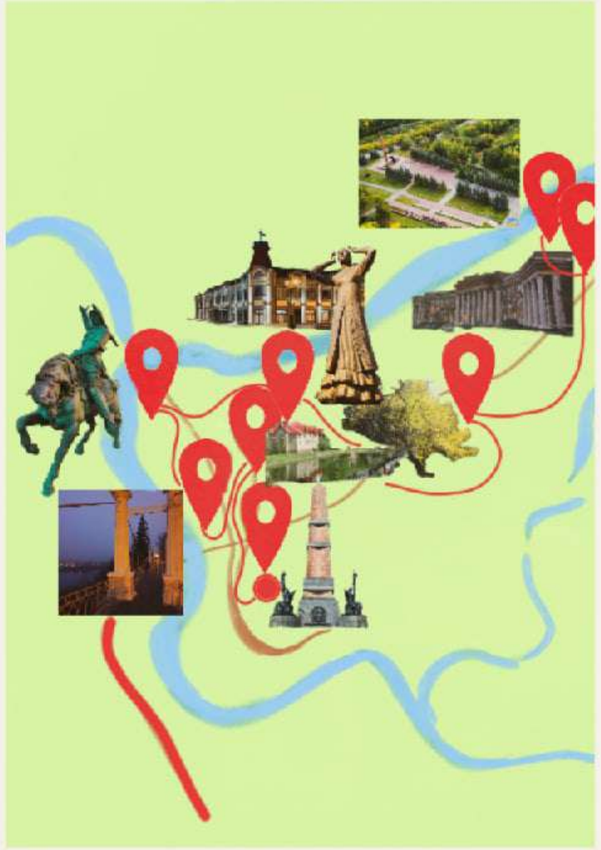

ЭТА ЭКСКУРСИЯ РАЗНООБРАЗИТ ВАШ СЕМЕЙНЫЙ ОТДЫХ ИЛИ ДАСТ НОВЫЕ ОЩУЩЕНИЯ КОМПАНИИ ДРУЗЕЙ!
УЗНАТЬ ИСТОРИЮ ГОРОДА ОТ ЛИЦ СКАЗОЧНЫХ ГЕРОЕВ БУДЕТ ИНТЕРЕСНО ДЛЯ ЛЮДЕЙ ЛЮБЫХ ВОЗРАСТОВ.

// КАРТА

ЦЕНТР УФЫ

Здесь мы знакомимся с главными героями легенды, узнаем историю города.
Посещаем:
1. Монумент дружбы народов
2. Парк имени Аксакова
3. Мостик влюблённых, вид на реку Белую
4. Памятник Салавату Юлаеву
5. Гостинный двор, фонтан "Семь девушек"

ТОРАТАУ

Шиханы-огромный геологический музей под открытым небом, созданный самой природой! Здесь мы возберемся на гору Торатау, самую большую из всех одиночных гор-шиханов.

ДЕНДРОПАРК И ЧЕРНИКОВКА

От центра города по проспекту октября мы поедем до Непейцевского дендропарка, который является одним из 20 по всей России. Далее мы едем до Орджоникидзевского района, жители города его называют Черниковка здесь мы побываем:
1. Дворец Орджоникидзе
2. Парк Победы

УЖИН

Наш ужин будет проходить уже в Башкирских Шиханах. Мы оденемся в традиционные башкирские наряды, будет играть национальная музыка и мы будем пробовать:
- Кастыбыи
- Эчпочмак
- Клиентов туманы (домашняя лапша)
- Кумыс

А затем мы сами приготовим десерт бурсак.

Книга

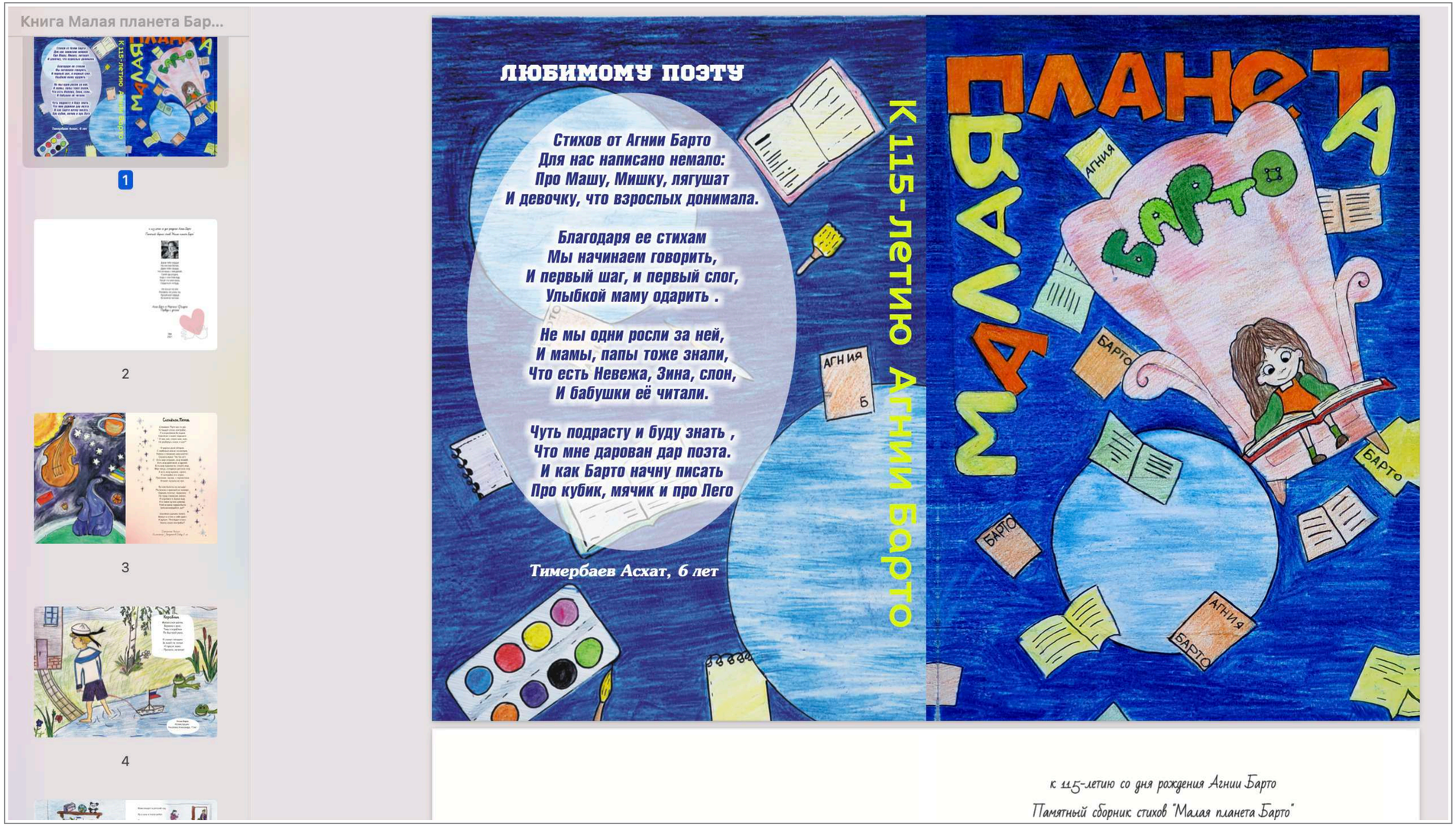
Книга Малая планета Бар...
1
2
3
4
ЛЮБИМОМУ ПОЭТУ
Стихов от Агнии Барто
Для нас написано немало:
Про Машу, Мишку, лягушат
И девочку, что взрослых донимала.
Благодаря ее стихам
Мы начинаем говорить,
И первый шаг, и первый слог,
Улыбкой маму одарить .
Не мы одни росли за ней,
И мамы, папы тоже знали,
Что есть Невежа, Зина, слон,
И бабушки её читали.
Чуть подрасту и буду знать ,
Что мне дарован дар поэта.
И как Барто начну писать
Про кубик, мячик и про Лего
Тимербаев Асхат, 6 лет
К 115-летию Агнии Барто
МАЛАЯ ПЛАНЕТА
БАРТО
АГНИЯ
к 115-летию со дня рождения Агнии Барто
Памятный сборник стихов "Малая планета Барто"

Теперь точно всё!